

2

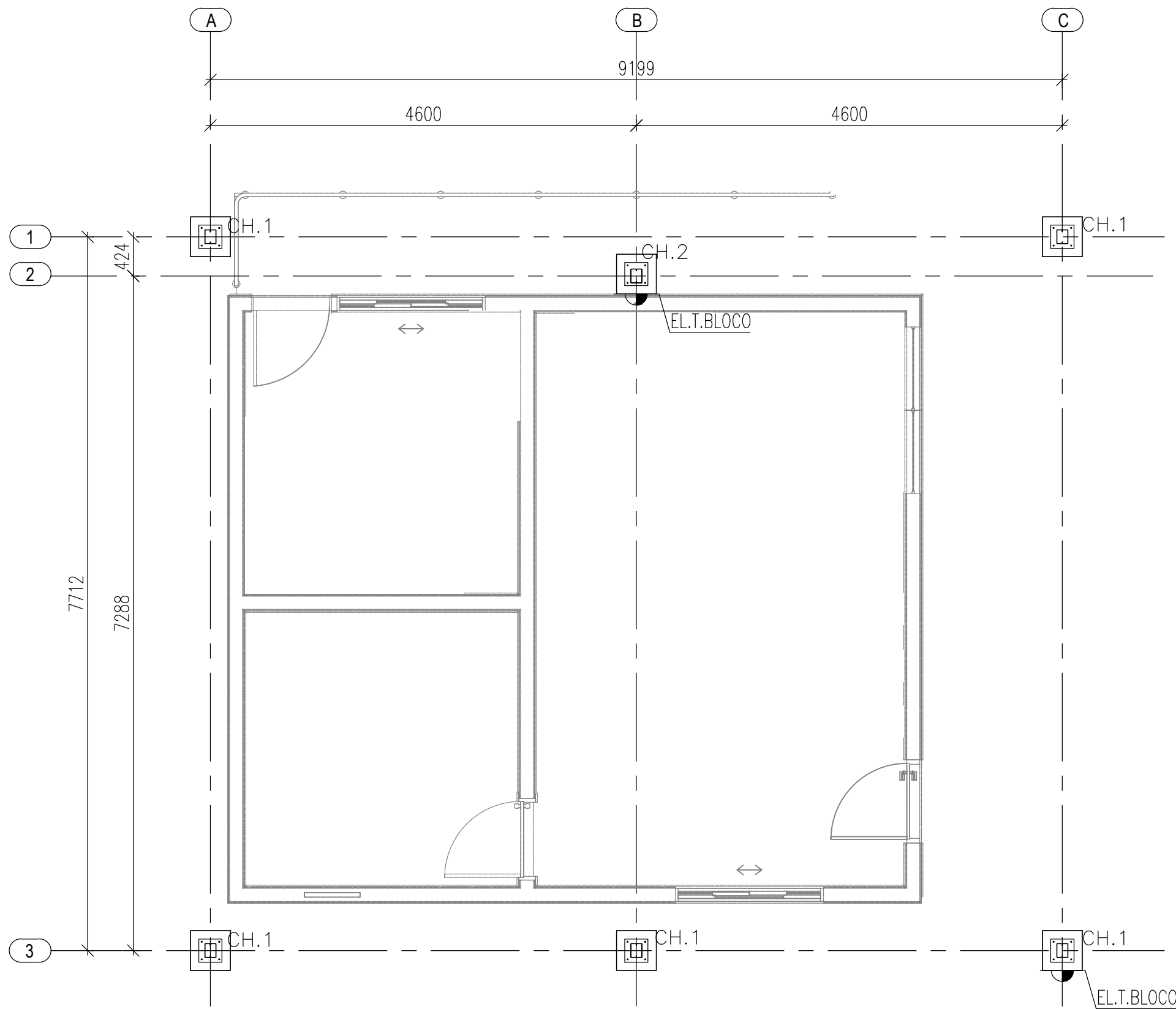

PLANO DE BASES  
ESCALA 1:50

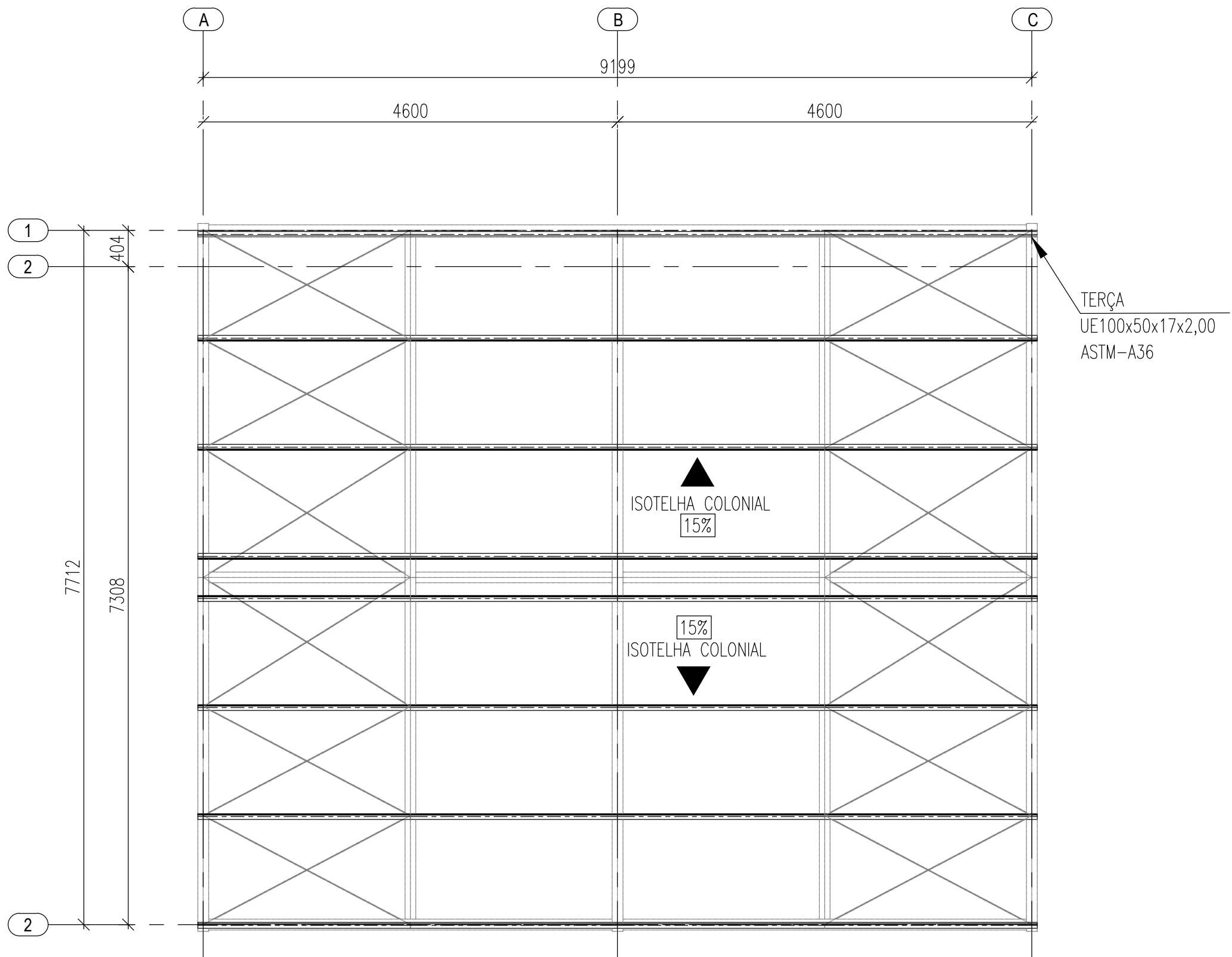

PLANO DE COBERTURA  
ESCALA 1:50

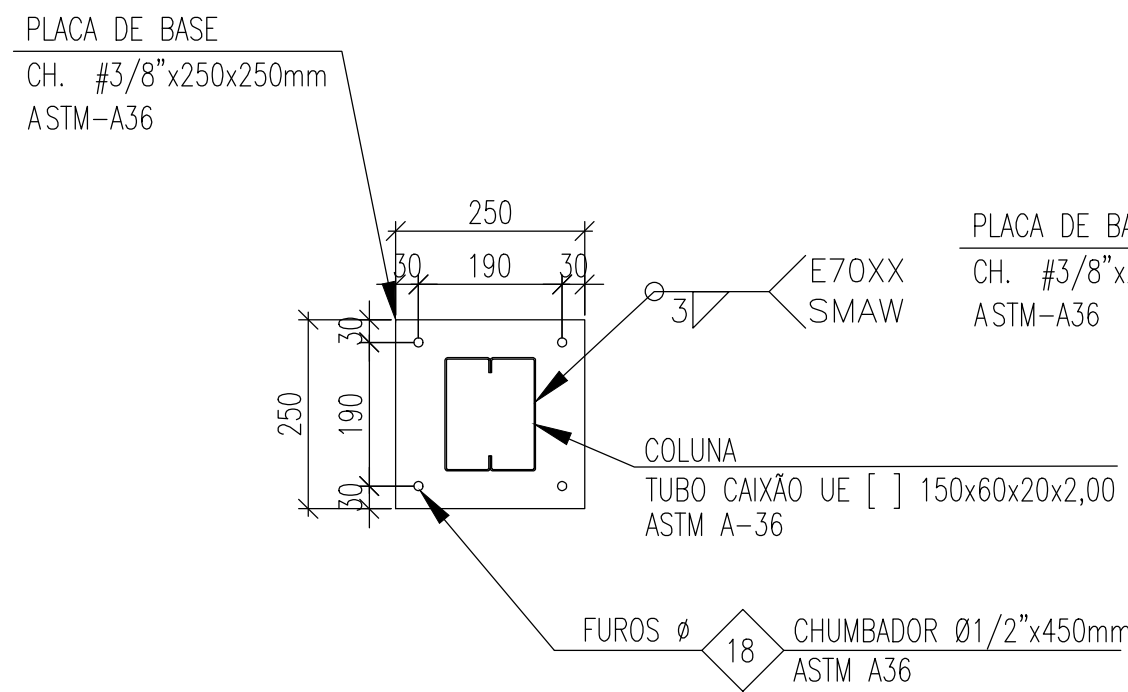

DETALHE - PLACA DE BASE (TIPO 1)  
ESCALA 1:10

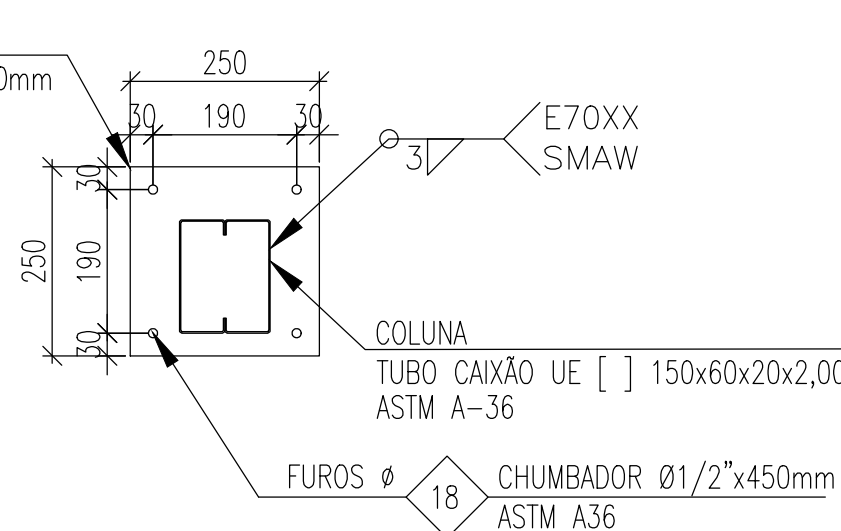

DETALHE - PLACA DE BASE (TIPO 2)  
ESCALA 1:10

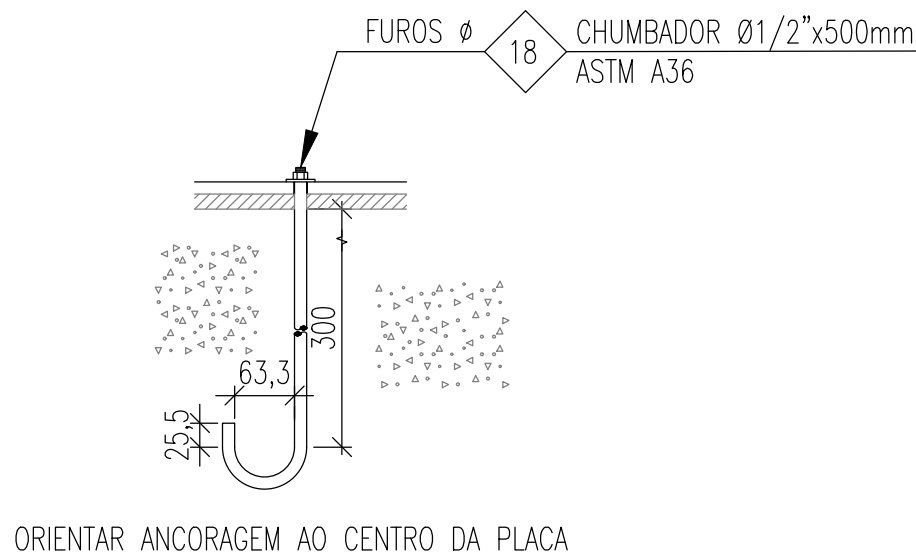

CORTE B-B  
ESCALA 1:10

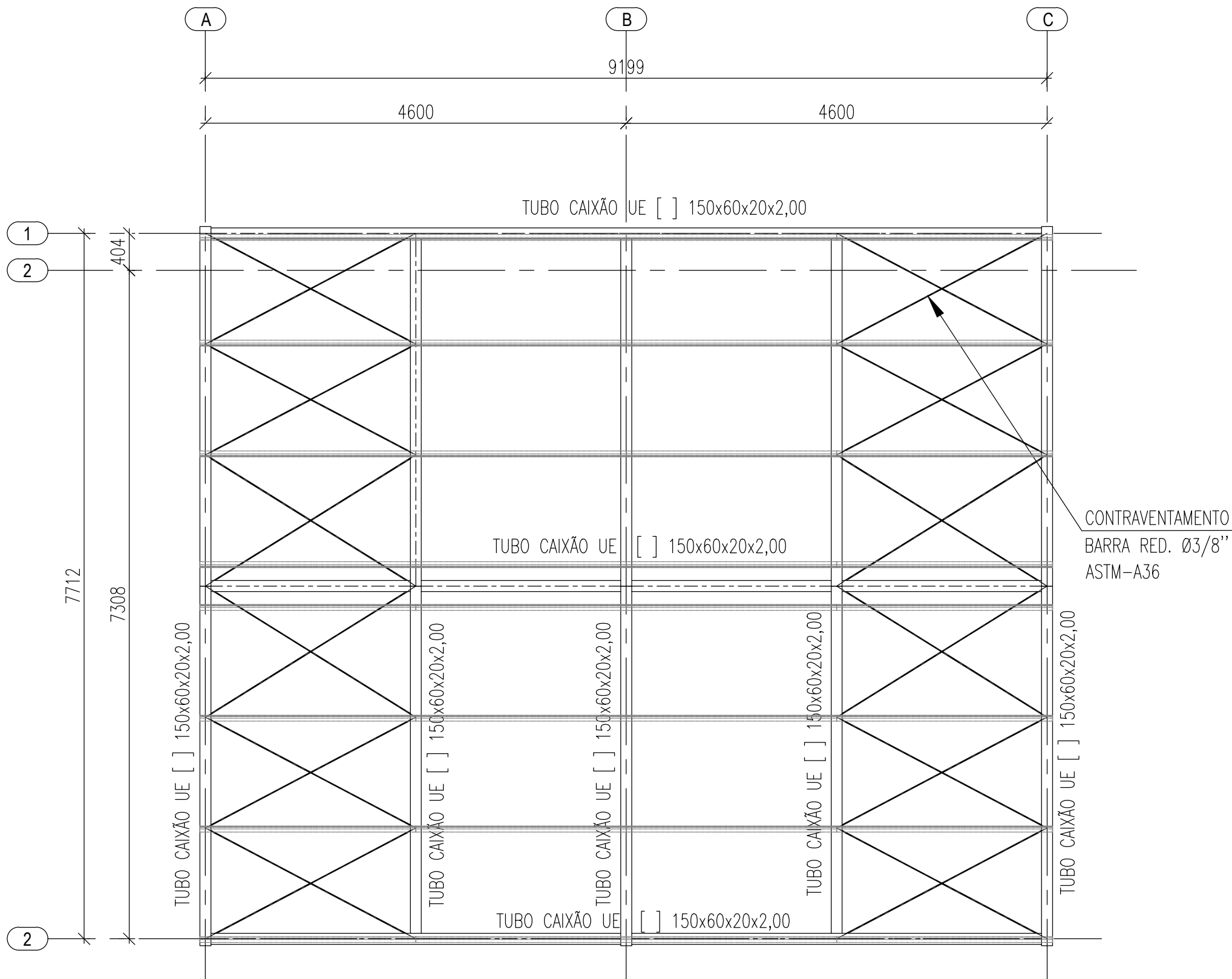

PLANO DE CONTRAVENTAMENTO SUPERIOR  
ESCALA 1:50

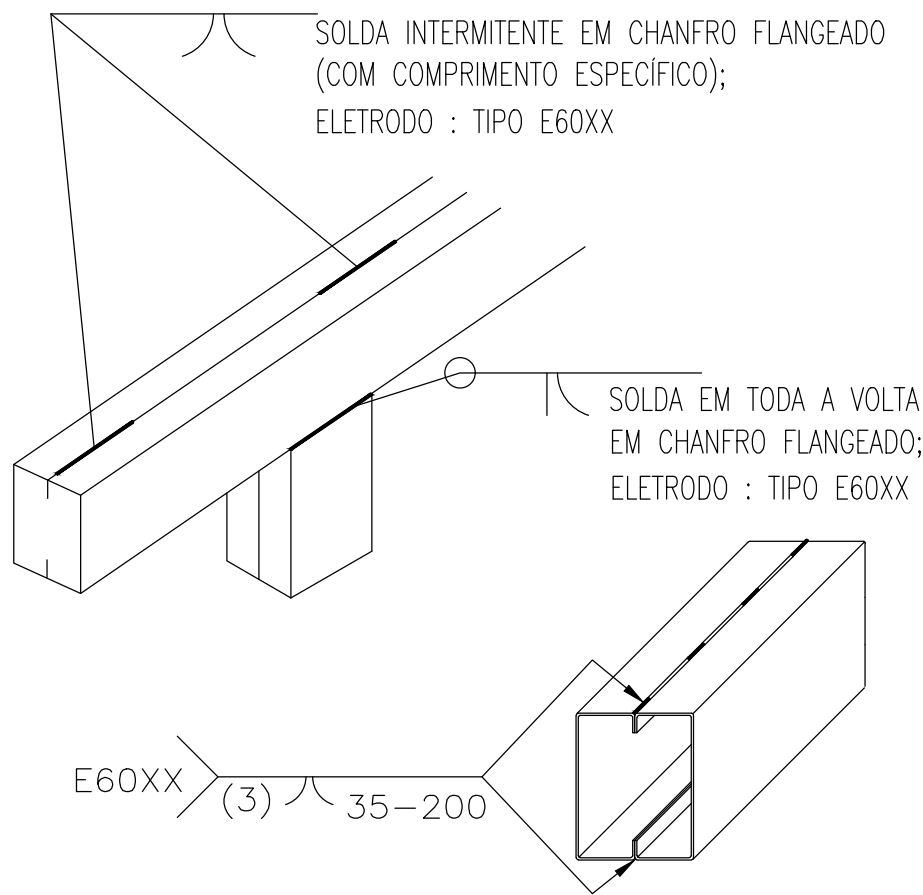

DET. TÍPICO - SOLDA  
SEM ESCALA

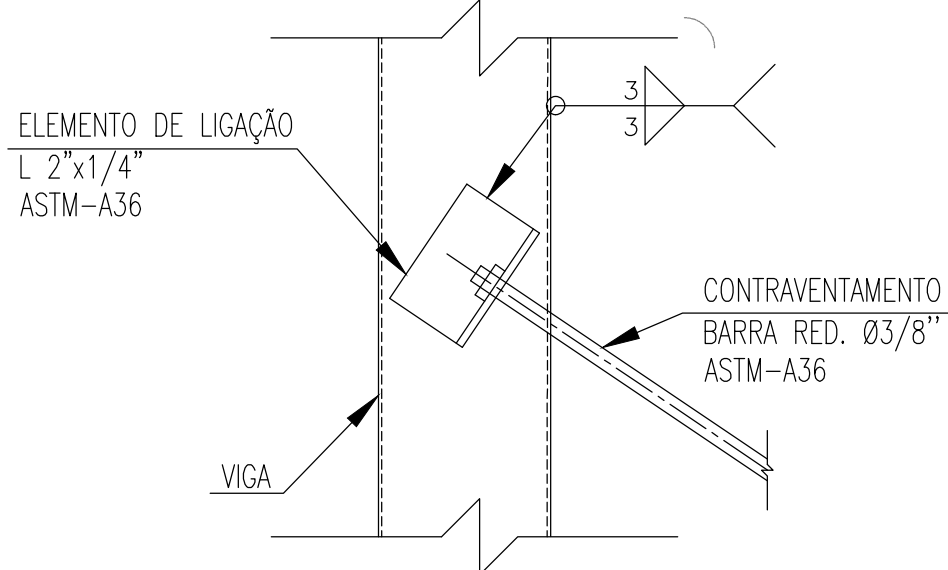

DET. TIP. - CONTRAVENTAMENTOS  
SEM ESCALA

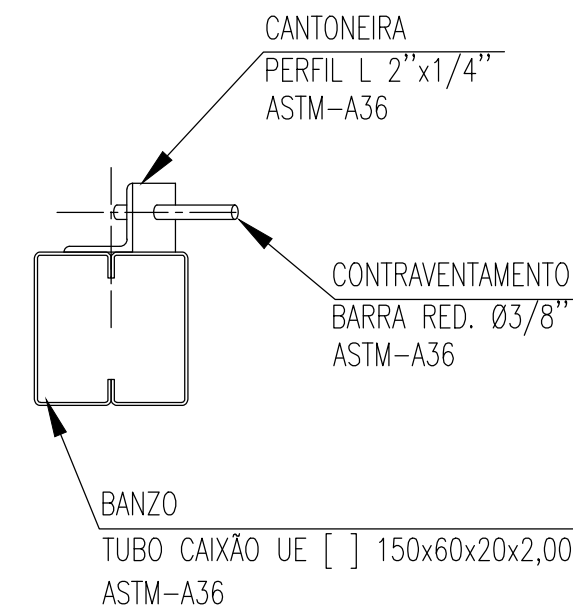

DET. TIP. - CONTRAVENTAMENTOS  
SEM ESCALA

1

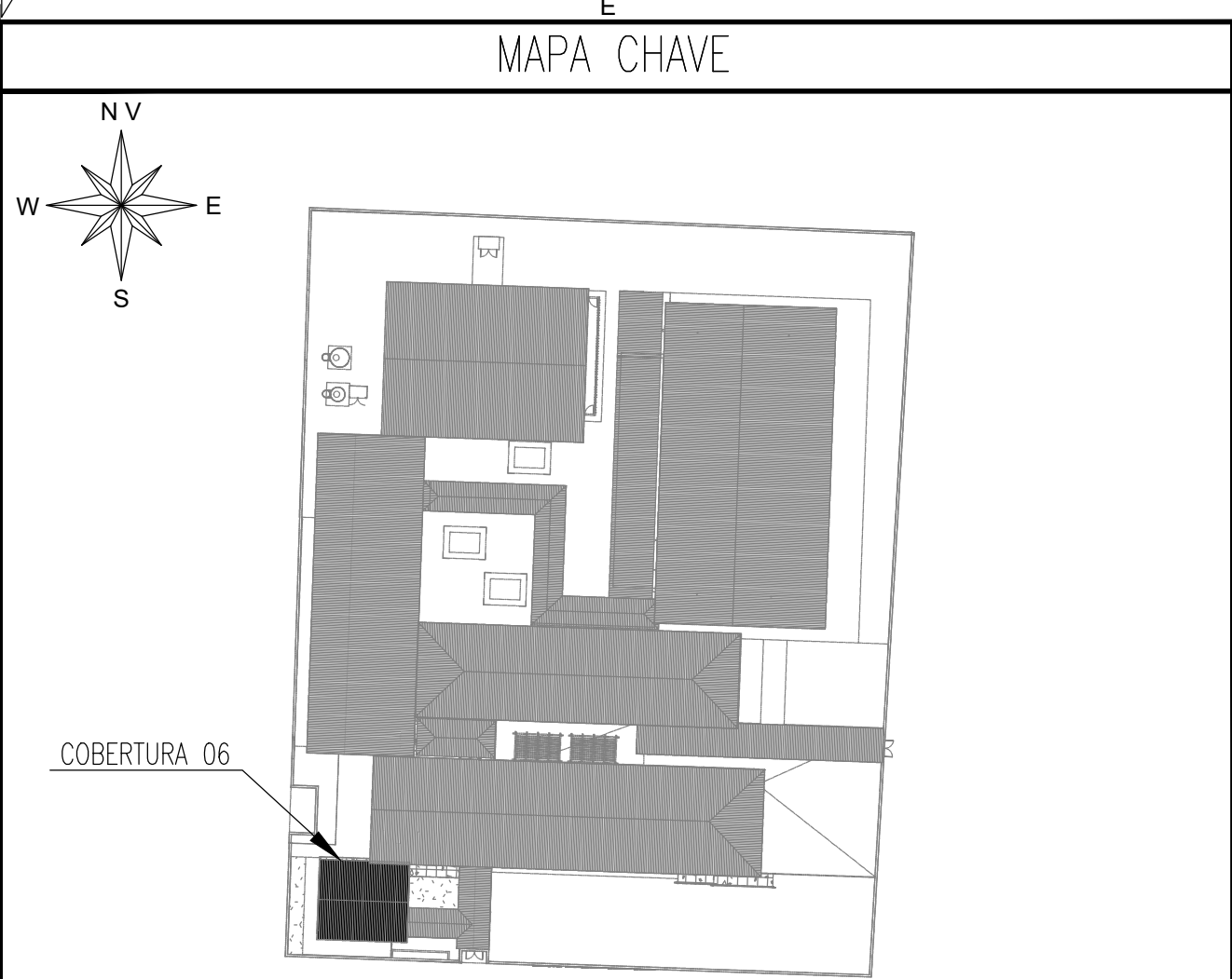

- NOTAS:
- 1 - TODAS AS MEDIDAS DEVEM SER VERIFICADAS NO LOCAL. CASO SEJA NECESSÁRIO REALIZAR ALTERAÇÕES, É IMPRESCINDÍVEL ENTRAR EM CONTATO COM O RESPONSÁVEL PELO PROJETO ESTRUTURAL. O RESPONSÁVEL TÉCNICO PELA EXECUÇÃO DA OBRA ESTÁ AUTORIZADO A REALIZAR PEQUENOS AJUSTES PARA CORRIGIR EVENTUAIS INCOMPATIBILIDADES, DESDE QUE RESPEITE AS ORIENTAÇÕES DESCRITAS NESTE PROJETO. ALTERAÇÕES MAIS SIGNIFICATIVAS DEVERÃO SER APROVADAS PREVIAMENTE PELO ENGENHEIRO AUTOR DO PROJETO;
  - 2 - DIMENSÕES EM MILÍMETROS, EXCETO ONDE INDICADO O CONTRÁRIO;
  - 3 - A ELEVÇÃO É REFERENCIAL;
  - 4 - SOLDAS CONFORME NORMA "AWS", ELETRODO E70XX (QUANDO NÃO INDICADO);
  - 5 - MATERIAIS QUANDO NÃO INDICADO:
    - AÇO PARA USO GERAL, REFERENTE A CHAPAS E PERFIS SOLDADOS: ASTM A36;
    - AÇO PARA PERFIL CAIXÃO UE [ ] : ASTM A36/SAE1020 Fy 250Mpa (AÇO CONFORMADO A FRIJO);
    - AÇO PARA TERÇAS UE: ASTM A36/SAE1020 Fy 250Mpa (AÇO CONFORMADO A FRIJO);
  - 6 - A ESTRUTURA METÁLICA DEVERÁ SER MONTADA E INSTALADA SOMENTE SOBRE ELEMENTOS ESTRUTURAIS DE CONCRETO ARMADO CONVENCIONAL - VIGAS, PILARES E EM NENHUMA HIPÓTESE SOBRE ALVENARIA.
  - 7 - TODA VIGA METÁLICA TERÁ UMA TAMPA SOLDADA EM SUAS EXTREMIDADES
  - 8 - O CONCRETO DEVERÁ POSSUIR RESISTÊNCIA MÍNIMA DE fck > 250 Kgf/cm.



**ESTADO DE GOIÁS**  
SECRETARIA DE ESTADO DA EDUCAÇÃO  
SUPERINTENDÊNCIA DE INFRAESTRUTURA  
GERÊNCIA DE PROJETOS E INFRAESTRUTURA

GERÊNCIA DE PROJETOS E INFRAESTRUTURA  
APROVADO \_\_\_\_/\_\_\_\_/\_\_\_\_

TÉCNICO RESPONSÁVEL PELA APROVAÇÃO

**CEPI DOM PRADA**

EXECUTIVO

ENDEREÇO				
RUA CERES, S/Nº, CENTRO, URUAJU - GO				
ÁREA DO TERRENO	ÁREA PERMEAB.	ÁREA EXISTENTE	ÁREA A DEMOLIR	ÁREA A CONSTRUIR
4411,490 m²	1880,640 m²	1851,801 m²	273,850 m²	575,092 m²
				ÁREA TOTAL CONSTRUÇÃO
				2301,870 m²

ELABORAÇÃO:  
**Consórcio Diamante Engenharia**  
AV. BARÃO HOMEM DE MELO, N° 3280, NOVA GRANADA  
BELO HORIZONTE - MG - CEP: 30494-080  
TEL.: (31) 3347-4402 / (31) 3347-7079 / (31) 3571-1500  
EMAIL: contato@grupoprojetoenhengharia.com.br

AUTOR: JULIANA GONÇALVES OLIVEIRA  
ENGENHEIRA CIVIL  
CREA-MG: 239787/D  
AUTOR: BRUNO ANDRELLI DA S. MACEDO  
ENGENHEIRO MECÂNICO  
CREA - MG 2168780

RT DA OBRA:

PROPRIETÁRIO: SECRETARIA DE ESTADO DA EDUCAÇÃO CNPJ: 01.409.705.0001-20  
PREPOSTO: SABRINA SILVA VIEIRA VALENTE CPF: 041.530.091-64

**ESTRUTURA METÁLICA**

ESTRUTURA METÁLICA - COBERTURA 06 - ETAPA 03:  
PLANO DE COBERTURA; PLANO DE BASES; PLANO DE CONTRAVENTAMENTO SUPERIOR;

ASSUNTO:			
DATA:	ESCALA:	REVISÃO:	Nº RRT/ART:
JUNHO/2025	INDICADA	00	
REV.	DATA	DESCRIÇÃO	VISTO
00	06/2025	EMISSÃO INICIAL	JGO
			FOLHA:

01/02